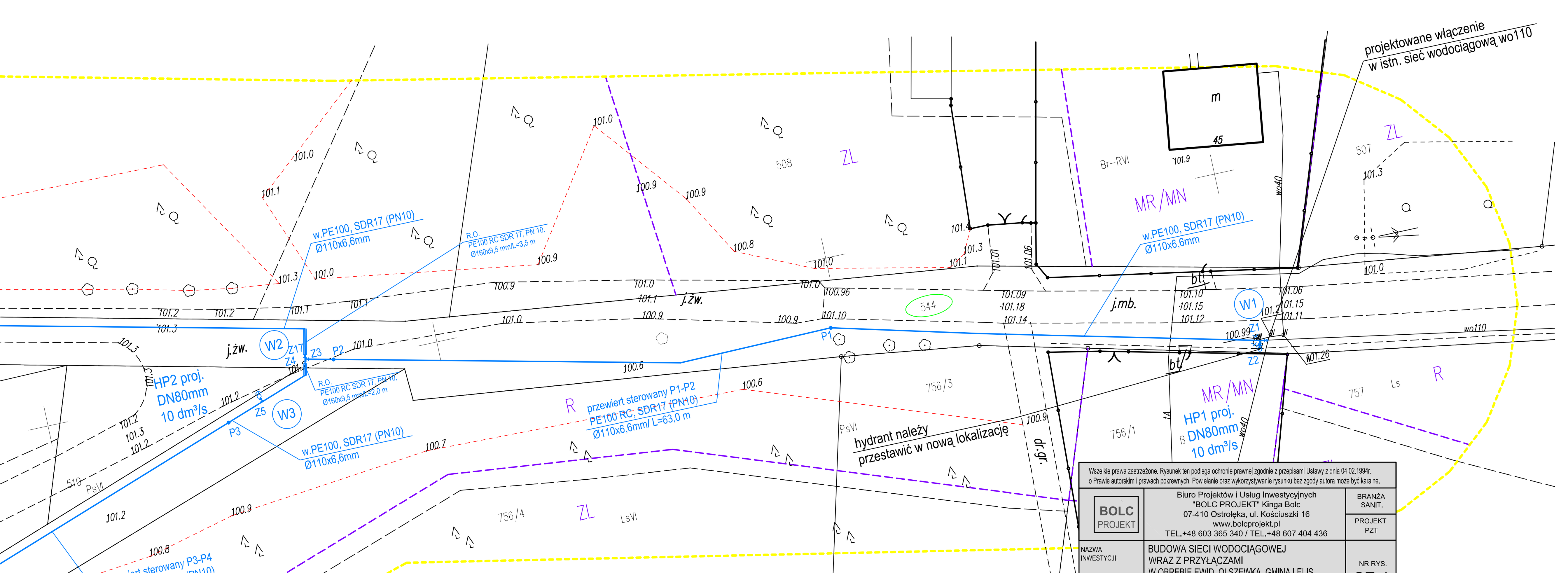


# PROJEKT BUDOWY SIECI WODOCIĄGOWEJ WRAZ Z PRZYŁĄCZAMI - PROJEKT ZAGOSPODAROWANIA TERENU

SKALA 1:500

| | | |
|---|---|---|
| Poświadczam, że niniejszy dokument został opracowany w wyniku prac geodezyjnych i kartograficznych, których rezultaty zawiera operat techniczny pozytywnie zweryfikowany. Jednocześnie informuję, że jestem świadomy odpowiedzialności karnej za złożenie fałszywego oświadczenia. | | |
| Identyfikator zgłoszenia prac geodezyjnych | G.6642.4619.2022 | |
| Organ służby geodezyjnej, który otrzymał zgłoszenie | Starosta Ostrołęcki | |
| Wykonawca prac geodezyjnych | GEO-LUX Grzegorz Orłowski | |
| Numer oraz data sporządzenia dokumentu zawierającego wynik pozytywnej weryfikacji | Protokół weryfikacji numer<br>G.6642.4619.2022_1 | Data<br>04.05.2023 r. |
| Imię i nazwisko oraz nr uprawnień zawodowych kierownika prac | GEODETA UPRAWNIONY<br>inż. Grzegorz Orłowski<br>upr. nr 23370<br>tel. 790 409 497 | |

OZNACZENIA:

| | |
|---|---|
| (cienka niebieska linia) | istniejąca sieć wodociągowa |
| (niebieska linia) | projektowana sieć wodociągowa/przyłącze wodociągowe |
| Z1, Z2, ... | projektowana zasuwa wodociągowa |
| HP1 proj., ... | projektowany hydrant zewnętrzny |

OŚWIADCZAM, IŻ TREŚĆ NINIEJSZEJ MAPY JEST ZGODNA Z TREŚCIĄ MAPY DO CELÓW PROJEKTOWYCH, PRZYJĘTEJ DO PAŃSTWOWEGO ZASOBU GEODEZYJNEGO I KARTOGRAFICZNEGO PRZEZ STAROSTĘ OSTROŁĘCKIEGO, DN. 04.05.2023 r. POD IDENTYFIKATOREM EWIDENCYJNYM GBN.6642.4619.2022_1

## ARKUSZ NR 4

| MAPA DO CELÓW PROJEKTOWYCH | | |
|---|---|---|
| Oznaczenie kancelaryjne zgłoszenia pracy geodezyjnej | | G.6642.4619.2022 |
| Jednostka ewidencyjna | identyfikator | 141506_2 |
| | nazwa | LELIS |
| Obręb ewidencyjny | identyfikator | 0016 |
| | nazwa | OLSZEWKA |
| | numer działki | 544, 630, 691, 723, 736 |
| Skala mapy | | 1:500 |
| Nazwa układu współrzędnych | prostokątnych płaskich | 2000/7 |
| | wysokości | PL-EVRF2007-NH |
| Oznaczenie granic obszaru, który był przedmiotem aktualizacji | | (żółta linia przerywana) |
| Oznaczenie granic przeznaczenia obszaru w miejscowym planie zagospodarowania przestrzennego | | (fioletowa linia przerywana) |
| Przeznaczenie trenu w miejscowym planie zagospodarowania przestrzennego | | KW – drogi wewnętrzne,<br>R – tereny rolne,<br>MR/MN – tereny zabudowy mieszkaniowej zagrodowej i jednorodzinnej,<br>ZL – tereny lasów |
| Oznaczenie granic stanowiska archeologicznego | | A (brązowa linia przerywana) |
| Służebności gruntowe mające wpływ na zagospodarowanie gruntów zlokalizowanych w granicach projektowanej inwestycji | | nie badano |
| Kontur użytku gruntowego, który nie jest ujawniony w bazie danych ewidencji gruntów i budynków | | (czerwona linia przerywana) |
| Zgodność położenia punktów granicznych z §31 pkt.1 standardów technicznych | | zgodne |
| Nazwa /imię i nazwisko wykonawcy oraz data i podpis osoby reprezentującej wykonawcę | | GEO-LUX Grzegorz Orłowski<br>ul. gen. J. Hallera 37<br>07-410 Ostrołęka<br>tel. 790 409 497<br>NIP 7582376450; REGON 387029156<br>21.03.2023 r. |
| Imię i nazwisko, nr uprawnień oraz data i podpis geodety uprawnionego, który opracował mapę | | 21.03.2023 r.<br>GEODETA UPRAWNIONY<br>inż. Grzegorz Orłowski<br>upr. nr 23370<br>tel. 790 409 497 |

Wszelkie prawa zastrzeżone. Rysunek ten podlega ochronie prawnej zgodnie z przepisami Ustawy z dnia 04.02.1994r. o Prawie autorskim i prawach pokrewnych. Powielanie oraz wykorzystywanie rysunku bez zgody autora może być karalne.

| | | | |
|---|---|---|---|
| BOLC PROJEKT | Biuro Projektów i Usług Inwestycyjnych<br>"BOLC PROJEKT" Kinga Bolc<br>07-410 Ostrołęka, ul. Kościuszki 16<br>www.bolcprojekt.pl<br>TEL.+48 603 365 340 / TEL.+48 607 404 436 | | BRANŻA SANIT.<br>PROJEKT PZT |
| NAZWA INWESTYCJI: | BUDOWA SIECI WODOCIĄGOWEJ WRAZ Z PRZYŁĄCZAMI W OBRĘBIE EWID. OLSZEWKA, GMINA LELIS | | NR RYS.<br>SZ-1 |
| PRZEDMIOT RYSUNKU: | PROJEKT BUDOWY SIECI WODOCIĄGOWEJ WRAZ Z PRZYŁĄCZAMI - PROJEKT ZAGOSPODAROWANIA TERENU | | |
| ADRES BUDOWY: | OLSZEWKA, DZ. NR EWID. 544, 630, 691, 723, 736, GMINA LELIS<br>JEDN. EWID. 141506_2, OBRĘB 0016 OLSZEWKA, | | SKALA 1:500 |
| INWESTOR: | GMINA LELIS<br>UL. SZKOLNA 39,<br>07- 402 LELIS | | DATA 06.2023 |
| PROJEKTANT: | mgr inż. Kinga Bolc<br>specjalność instalacyjna w zakresie sieci, instalacji i urządzeń cieplnych, wentylacyjnych, gazowych, wodociągowych i kanalizacyjnych | NR UPR.<br>WAM/0029/POOS/10 | PODPIS |
| SPRAWDZAJĄCY: | mgr inż. Andrzej Banach<br>specjalność instalacyjna w zakresie sieci, instalacji i urządzeń cieplnych, wentylacyjnych, gazowych, wodociągowych i kanalizacyjnych | WAM/0117/POOS/08 | |

SZKIC ORIENTACYJNY

SKALA 1:25000