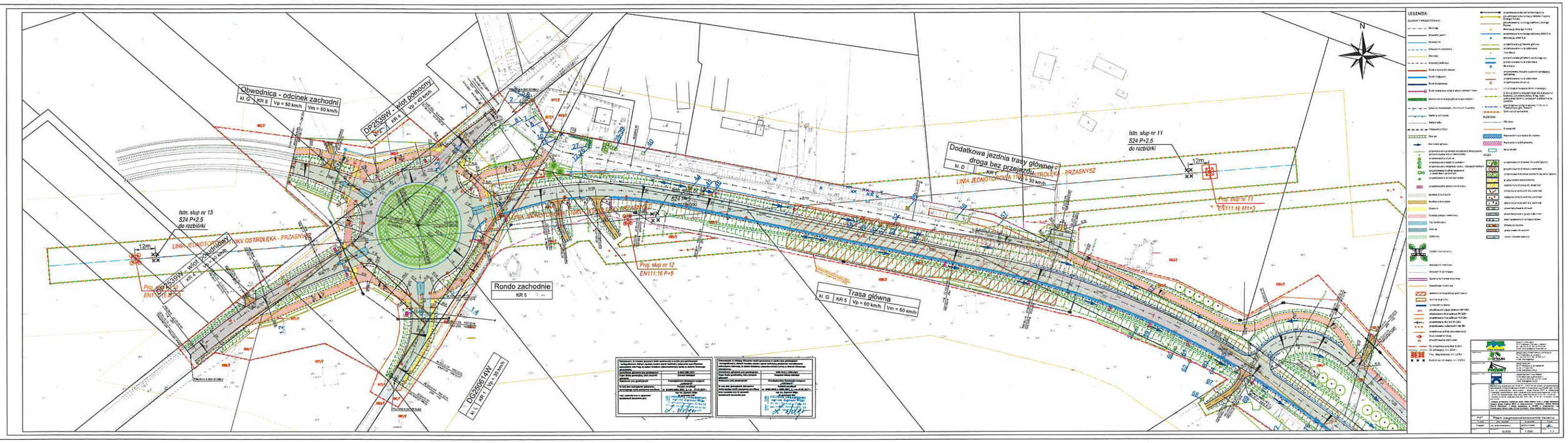
Obwodnica - odcinek zachodni
kl. G KR 5 Vp = 50 km/h Vm = 50 km/h
DP2539W - wlot północny
kl. D KR 4 Vp = 40 km/h
Dodatkowa jezdnia trasy głównej - droga bez przejazdu
kl. D KR 4 Vp = 30 km/h
Istn. słup nr 11
S24 P+2,5
do rozbiórki
Istn. słup nr 13
S24 P+2,5
do rozbiórki
12m
LINIA JEDNOTOROWA 110kV OSTROŁĘKA - PRZASNYSZ
Proj. słup nr 11
EN111:16 M1+3
Proj. słup nr 12
EN111:16 P+9
Rondo zachodnie
KR 5
Trasa główna
kl. G KR 5 Vp = 60 km/h Vm = 60 km/h
DG2506 LWI
kl. L KR 1 Vp = 30 km/h
N
LEGENDA:
ELEMENTY PROJEKTOWANE
POZIOMI
Plan zagospodarowania terenu

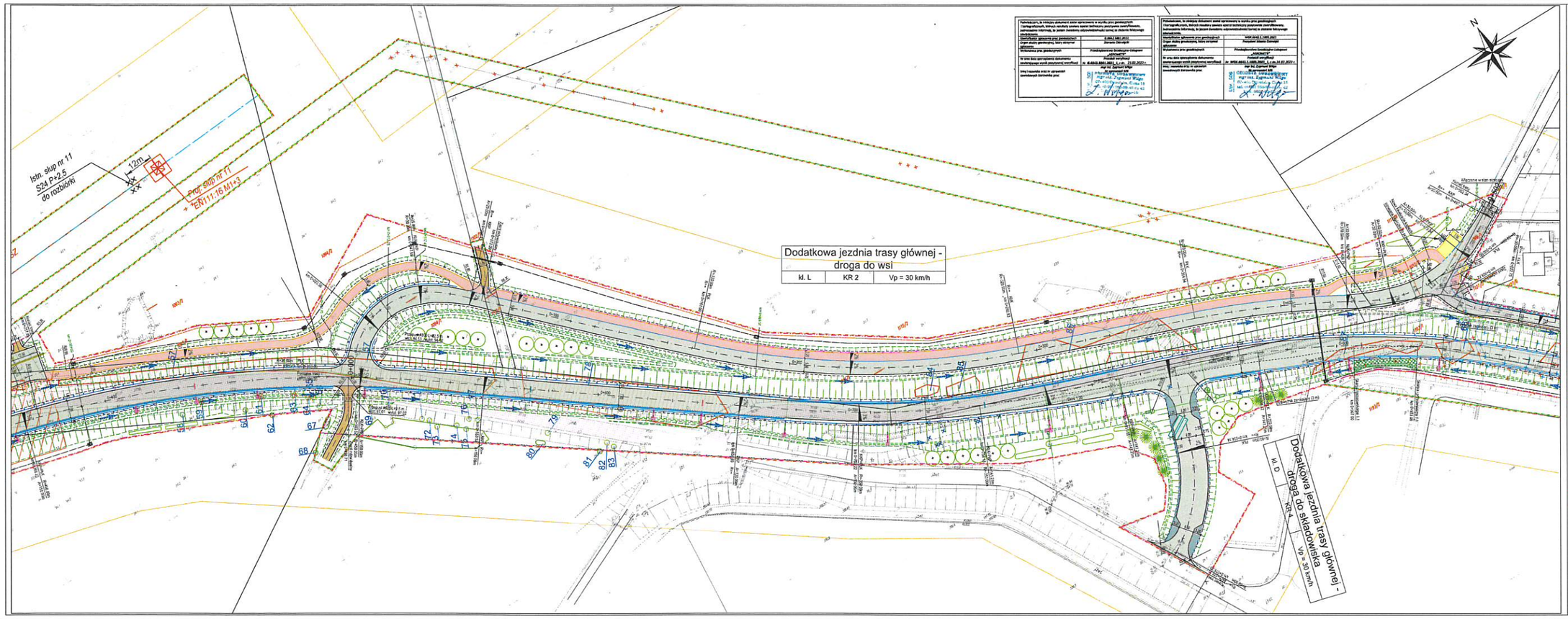

LEGENDA:

ELEMENTY PROJEKTOWANE

- Oś drogi
- Krawędź jezdni
- Krawężnik
- Krawężnik wklęsły
- Obrzeże
- Krawędź pobocza
- Szew z nasyp-brukowej
- Szew trójkątny
- Szew korytkowy
- Szew skarpowy wstaw z umocnieniem rowu
- Umocnienie skarpy płytami ażurowymi
- Lokalne maksimum / minimum niwelety
- Barierа ochronna
- Balustrada
- Przepust z PEHD
- Skarpa
- Kierunek spływu
- projektowany przewód kanalizacji deszczowej
- projektowany wpust deszczowy
- projektowana studnia
- projektowany osadnik z zawiesią
- projektowany separator substr. ropopochodnych
- projektowane studnie rewizyjne z SSWR/KSR® PP/PVFR
- projektowany wylot skarpowy
- projektowane umocnienie rowu
- jezdnia bitumiczna
- jezdnia z kruszywa
- Chodnik
- Ścieżka pieszo-rowerowa
- Pas techniczny
- Zatoka
- Zieleniec
- Obszar inwestycyjny
- Krawędź nasypu
- Krawędź zerkasy
- Banieta ochronna mostowa
- Balustrada mostowa
- wzmocnienie podłoża pod nasyp
- wymiana gruntu
- umocnienie skarpy
- projektowane ciągi kablowe WN/SN
- projektowana linia kablowa SN 15kV
- projektowana linia kablowa nn 0,4kV
- projektowany słup SN 15kV
- projektowana mufa/ka kablowa SN
- projektowana linia oświetlenia
- Słup oświetleniowy
- projektowana szafka oświ.
- Oś projektowanej linii 110kV
- Oś istnej gpz linii 110kV
- Proj. słup krańcowy linii 110kV
- Rozbiórka istniejącej linii 110kV
- projektowany kanał technologiczny
- projektowana kanalizacja teletechniczna Orange Polska
- projektowany rurociąg kablowy Orange Polska
- lokalizacja Orange Polska
- projektowany rurociąg kablowy ARM S.A.
- lokalizacja ARM S.A.
- projektowany przewód gazowy
- projektowana rura osłonowa
- lokalizacja
- projektowany przewód wodociągowy
- projektowana rura osłonowa
- lokalizacja
- projektowany hydrant (przewód kanalizacji sanitarnej)
- projektowana studnia
- linia rozgraniczająca teren inwestycji
- Granica terenu niezbędnego do dokonania trwałego lub czasowego zajęcia terenu, urządzeń wodnych oraz ziemiów
- pas drogowy drogi krajowej nr 61 w m. Tarłowiec, gm. Rzeczyca
- Granica opracowania

ROZBIÓRKI

- Obrzeże
- Krawężnik
- Nawierzchnia z kostki brukowej
- Nawierzchnia bitumiczna
- inny obiekt

ZIELEŃ

- projektowane drzewa liściastej/iglaste
- projektowane drzewa z owocami
- projektowane krzewy ozdobne liściaste/iglaste
- grupy zieleni adaptacyjnej
- pojedyncze drzewa do adaptacji
- kłody na przejściach dla zwierząt
- karpy na przejściach dla zwierząt
- głazy na przejściach dla zwierząt
- drewnianyowe ogrodzenie
- drewnianyowe ogrodzenie naśladujące brus nawiązowych na napis Bżów
- drzewa do wycinki
- głazy ziemi do wycinki
- kontur inwentaryzacyjny

BIURO PROJEKTOWE
ul. ks. Piotra Ściegiennego 15, 25-116 Kielce
tel. 41 368 18 00, fax: 41 368 18 01
email: kielce@biuroprojektowe.pl

GMINA OSTROŻNICA
ul. Ostrożnica 1, 26-704 Ostrożnica
tel. 48 384 70 00, fax: 48 384 70 01
e-mail: ostrognica@pl

ZDP OSTROŻNICA
ul. Ostrożnica 1, 26-704 Ostrożnica
tel. 48 384 70 00, fax: 48 384 70 01
e-mail: zdp@ostrognica.pl

ARDROT
ul. Ks. Piotra Ściegiennego 15
25-116 Kielce
tel. 41 368 18 00, fax: 41 368 18 01
e-mail: ardrot@ardrot.pl

Autorzy opracowania: Biuro Projektowe
25-116 Kielce ul. Ks. Piotra Ściegiennego 15
tel. 41 368 18 00, fax: 41 368 18 01
e-mail: kielce@biuroprojektowe.pl

Projekt budowlany dla realizacji zadania inwestycyjnego pn. „Budowa drogi gminnej w drodze publicznej Gminy Ostrożnica – Dodatkowa jezdnia trasy głównej – droga do wsi i dodatkowa jezdnia trasy głównej – droga do składowiska w ciągu drogi wojewódzkiej nr 747 w km 0+000 do km 1+200 w miejscowości Ostrożnica, gmina Ostrożnica, powiat kłobucki, województwo śląskie".

PZT	Plan zagospodarowania terenu		
Projektant	mgr inż. Zygmunt Wiągo	Nr uprawnień	Podpis
Projektant	mgr inż. Jacek Krzyżanowski	0/0/0/0/PK/0/01	
Data opracowania	02.2022	Skala	Arkusz
		1:1000	1/2

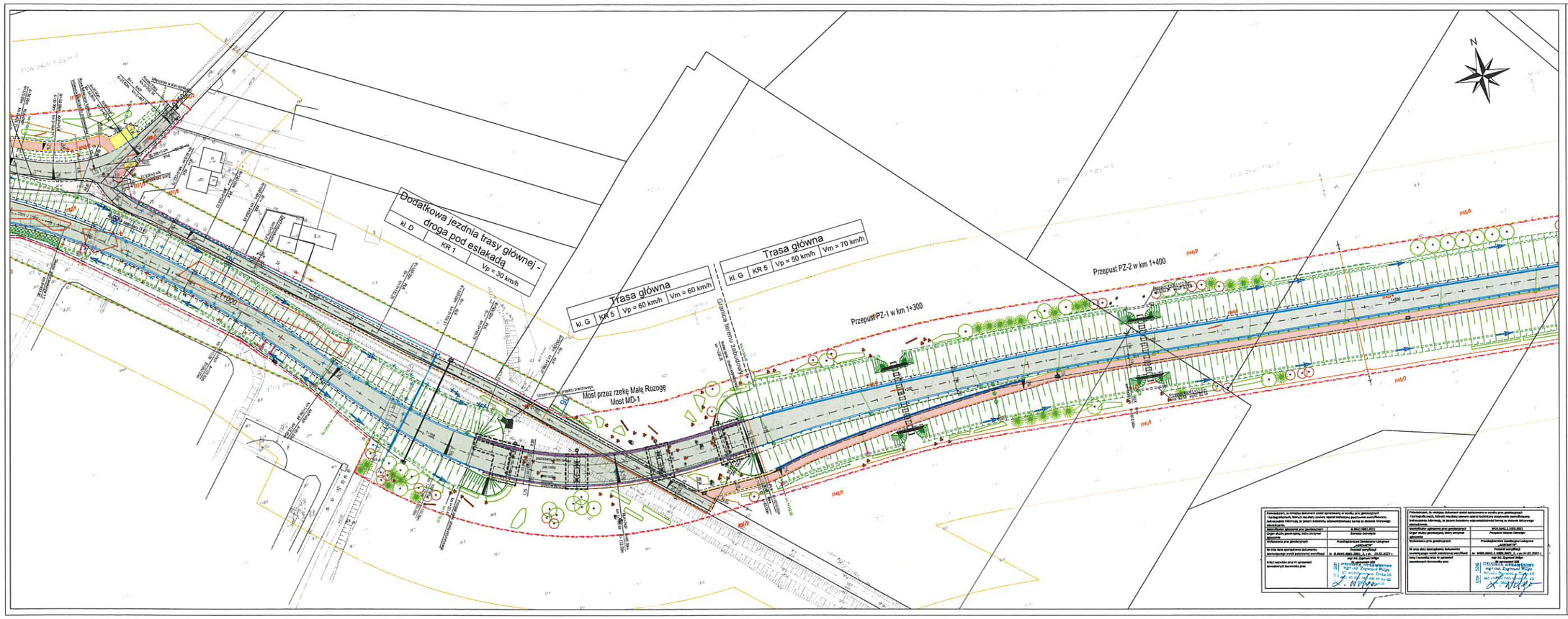

LEGENDA:

ELEMENTY PROJEKTOWANE

- Oś drogi
- Krawędź jezdni
- Krawężnik
- Krawężnik wtopiony
- Obrzeże
- Krawędź pobocza
- Ścieżka z kostki brukowej
- Ścieżka rowerowa
- Ścieżka chodzącego
- projektowana nuta odbojowa
- Skarpa
- Kierunek spływu
- projektowany przewód kanalizacji deszczowej
- projektowany wylot deszczowy
- projektowana studnia
- projektowany osadnik z zawlenia
- projektowany separator substancji ropopochodnych
- projektowane studnie wlazowe i zasuwowe poziomych
- projektowany wylot skarpowy
- projektowane umocnienie rowu
- Jezdnia bitumiczna
- Jezdnia z kostki
- Chodnik
- Ścieżka pieszo-rowerowa
- Pas awaryjny
- Zatoka
- Zieleniec
- Głowica indywidualny
- Krawężnik mostowy
- Krawężnik zwykły
- Bariera ochronna mostowa
- Balustrada mostowa
- wzmocnienie podłoża pod nasypy
- wymiana gruntu
- umocnienie skarpy
- projektowany słupek kablowy nN 0.4kV
- projektowana linia kablowa nN 1kV
- projektowana linia kablowa nN 0.4kV
- projektowany słup linii SN 15kV
- projektowana rozdzielnia linii nN, SN
- projektowana linia oświetlenia
- Słup oświetleniowy
- projektowana szafka oświetlenia
- Oś projektowanej linii 110kV
- Oś istniejącej linii 110kV
- Proj. słup kratowy linii 110kV
- Rozbiórka istniejącej linii 110kV
- projektowany kanał technologiczny
- projektowana kanalizacja telefoniczna Orange Polska
- projektowany rurociąg kablowy Orange Polska
- Studzienka Orange Polska
- projektowany rurociąg kablowy ARM S.A.
- Studzienka ARM S.A.
- projektowany przewód gazowy
- projektowana nuta odbojowa
- Studzienka
- projektowany przewód wodociągowy
- projektowana nuta odbojowa
- Studzienka
- projektowany Biocoy przewód kanalizacji sanitarnej
- projektowana studnia
- Granica terenu zakładowego do dzierżawy
- Budowle hydrotechniczne, urządzenia wodnych oraz rurociągi
- gaz drogowy drogi wojewódzkiej nr 61 w m. Szczuczyn, gm. Rozogi
- Granica opracowania

ROZBIÓRKI

- Obrzeże
- Krawężnik
- Nawierzchnia z kostki brukowej
- Nawierzchnia bitumiczna
- Inny obiekt

ZIELEŃ

- projektowane drzewa liściaste/iglaste
- projektowane drzewa z owocami
- projektowane szpalery liściaste/iglaste
- grupy zieleni adaptowanej
- pojedyncze drzewa do adaptacji
- kładki na przejściach dla zwierząt
- karpy na przejściach dla zwierząt
- grupy na przejściach dla zwierząt
- zrewitalizowane drzewa
- zrewitalizowane grupy roślinności
- brak nasadzeń na mapie dróg
- drzewa do wycinki
- grupy zieleni do wycinki
- numer rewitalizacyjny

Potwierdzam, że niniejszy dokument został sprawdzony w wyniku prac geologicznych i karstograficznych, których rezultaty zostały ujęte/ uzupełnione zaktualizowane informacje, że jestem świadomy odpowiedzialności karnej za złożenie fałszywego oświadczenia.	Potwierdzam, że niniejszy dokument został sprawdzony w wyniku prac geologicznych i karstograficznych, których rezultaty zostały ujęte/ uzupełnione zaktualizowane informacje, że jestem świadomy odpowiedzialności karnej za złożenie fałszywego oświadczenia.
Identyfikator sprawozdania prac geologicznych: G.2022.1881.2022	Identyfikator sprawozdania prac geologicznych: KPGK.6443.1.1.2022.2022
Organ służby geologicznej, który przyjął sprawozdanie: Starosta Ostrowski	Marszałek Województwa Podlaskiego
Wykonawca prac geologicznych: Przedsiębiorstwo Geodezyjno-Usługowe „GEOTRAST"	Wykonawca prac geologicznych: Przedsiębiorstwo Geodezyjno-Usługowe „GEOTRAST"
Nr oraz data sporządzenia dokumentu zawierającego wyniki sprawdzenia karstofizycznego: nr 8.6443.1881.2022, z dn. 25.02.2022 r.	Nr oraz data sporządzenia dokumentu zawierającego wyniki sprawdzenia karstofizycznego: nr KPGK.6443.1.1.2022.2022, z dn. 04.02.2022 r.
Imię i nazwisko osoby nr uprawnień zawodowych karstofizycznych: mgr inż. Zygmunt Wiejas	Imię i nazwisko osoby nr uprawnień zawodowych karstofizycznych: mgr inż. Zygmunt Wiejas
PRZEDSIĘBIORSTWO GEODEZYJNO-USŁUGOWE GEOTRAST mgr inż. Zygmunt Wiejas 18-400 Łomża, ul. Orlicka 18 tel. 86 216 20 40, fax 86 216 20 42	PRZEDSIĘBIORSTWO GEODEZYJNO-USŁUGOWE GEOTRAST mgr inż. Zygmunt Wiejas 18-400 Łomża, ul. Orlicka 18 tel. 86 216 20 40, fax 86 216 20 42

BIURO PROJEKTOWE ARTERIA
ul. Kościuszki 1, 15-436 Białystok
tel. 85 742 74 00, fax 85 742 74 01
e-mail: biuro@arteria-eng.pl
www.arteria-eng.pl

GEOTEKA
GEOTECHNICZNE BADANIA PODŁOŻA GRUNTOWEGO
ul. Kościuszki 1, 15-436 Białystok
tel. 85 742 74 00, fax 85 742 74 01
e-mail: biuro@geoteka.pl
www.geoteka.pl

ARTROT
GEOTECHNICZNE BADANIA PODŁOŻA GRUNTOWEGO
ul. Kościuszki 1, 15-436 Białystok
tel. 85 742 74 00, fax 85 742 74 01
e-mail: biuro@artrot.pl
www.artrot.pl

Projektant: mgr inż. Ewa Krzyszkowska
Sprawdzający: mgr inż. Ewa Krzyszkowska
Kierownik zespołu projektowego: mgr inż. Ewa Krzyszkowska

Zadanie stąd pochodzące jest realizowane w ramach umowy nr 2/2021/DZ z dnia 29.12.2021 r. zawartej pomiędzy Gminą Rozogi, ul. Mazurska 1, 18-424 Rozogi a Biurem Projektowym ARTERIA Ewa Krzyszkowska, ul. Kościuszki 1, 15-436 Białystok, w ramach Zadania nr 2 pn. „Budowa drogi dojazdowej do Kąpielisk Rozogi" (nr FEP.01.10.00-20-0001/19) w ramach Działania 1.10 Infrastruktura wodna, Poddziałania 1.10.1 Infrastruktura kąpielisk Priorytetu I Ochrona środowiska naturalnego i zasobów naturalnych w ramach Programu Operacyjnego Polska Wschodnia na lata 2014-2020 współfinansowanego ze środków Europejskiego Funduszu Rozwoju Regionalnego i budżetu państwa.

Projektant Generalny: Biuro Projektowe ARTERIA Ewa Krzyszkowska, ul. Kościuszki 1, 15-436 Białystok

PZT	Plan zagospodarowania terenu		
Etap	Data opracowania	Nr rysunku	Nr arkusza
Projekt	Nr zlecenia Arteria/Geoteka	02/PZT/2022	1/1
Skala	Data	Nr zlecenia	Nr rysunku
1:500	02.2022	1:500	1.3

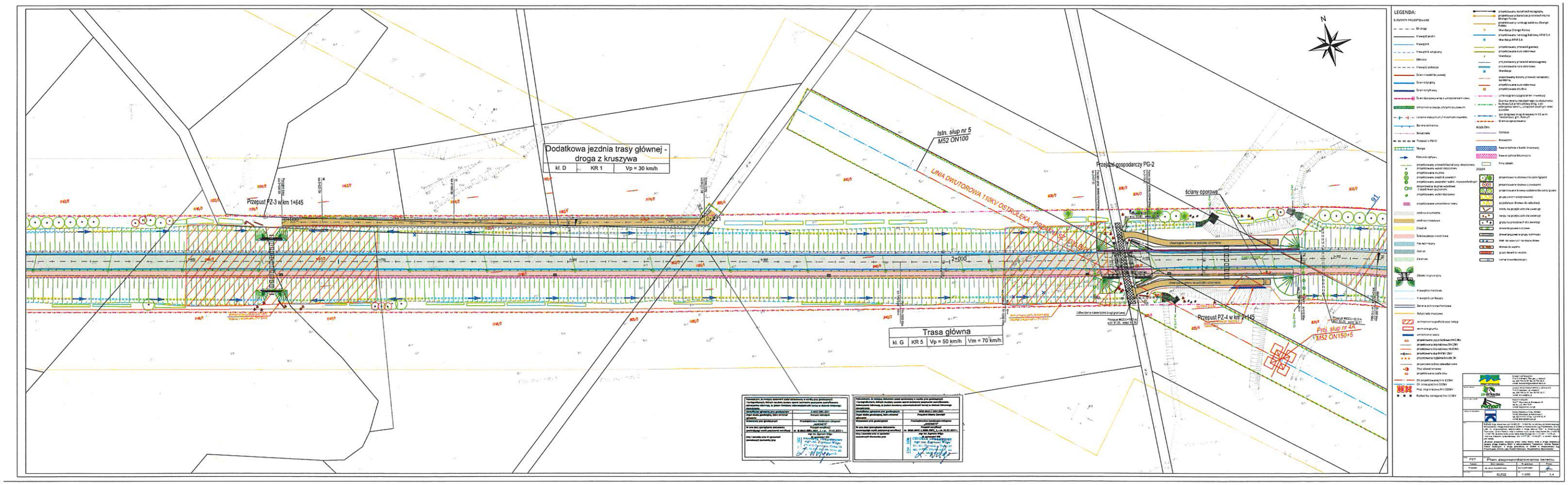
Dodatkowa jezdnia trasy głównej - droga z kruszywa
kl. D
KR 1
Vp = 30 km/h
Trasa główna
kl. G
KR 5
Vp = 50 km/h
Vm = 70 km/h
Istn. słup nr 5
M52 ON100
LINIA DWUTOROWA 110KV OSTRÓLĘKA - PROSKY
Przejazd gospodarczy PG-2
ściany oporowe
Przepust PZ-3 w km 1+645
Przepust PZ-4 w km 2+145
Proj. słup nr 4A
M52 ON150+5
2+000
N
LEGENDA:
ELEMENTY PROJEKTOWANE
ZIELEŃ
ROZNE OBIEKTY
P.ZT
Plan zagospodarowania terenu
1:500
K.4

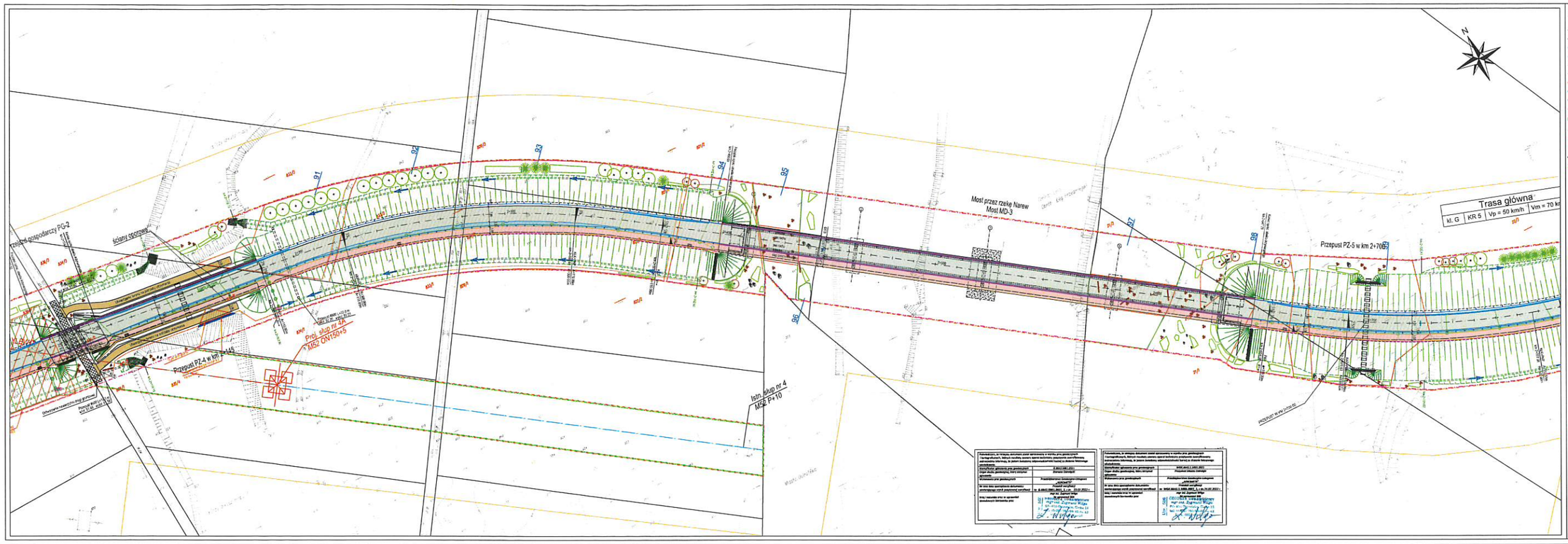

LEGENDA:

ELEMENTY PROJEKTOWANE

Oś drogi
Krawędź jezdni
Krawężnik
Krawędź wysepki
Obrzeże
Krawędź pobocza
Ścina z rzutu linii kolowej
Ścina trójpolowa
Ścina korytowa
Ścina skarpowa wraz z umocnieniem rowu
Umocnienie skarpy płytami betonowymi
Linia maksimum / minimum niwelety
Barierа ochronna
Balustrada
Przejście z PE-02
Skarpa
Kierunek spływu
projektowany przewód kanalizacji deszczowej
projektowana studzienka
projektowany studzienka zawodnia
projektowany separator substancji ropopochodnych
projektowana studzienka wodomierza z zasuwami podziemnymi
projektowany wylot skarpowy
projektowane umocnienie rowu
Jezdnia bitumiczna
Jezdnia betonowa
Chodnik
Ścieżka pieszo-rowerowa
Pas technikoru
Zieleń
Zieleń niska
Obiekt inżynierski
Krawędź mostowa
Krawędź podkładu
Balustrada mostowa
Balustrada mostowa
wzmocnienie podłoża pod nasyp
warstwa gruntu
umocnienie skarpy
projektowana rząd kablowa nN (0,4kV)
projektowana linia kablowa nN (0,4kV)
projektowany słup SN (15kV)
projektowana rozdzielnica nN (0,4kV)
projektowana linia napowietrzna
projektowany słup nN (0,4kV)
projektowana studnia elektryczna
Oś projektowanej linii SSDKV
Oś istniejącej linii SSDKV
Proj. drogi kablowej SN SSDKV
Rozdzielnica istniejąca SN SSDKV
projektowany kanał technologiczny
projektowana kanalizacja teletechniczna Orange Polska
projektowany rurociąg kablowy Orange Polska
projektowany rurociąg kablowy ARM S.A.
projektowany przewód gazowy
projektowana rura osłonowa
projektowany przewód wodno-ściekowy
projektowana rura osłonowa
projektowany filtrny przewód kanalizacji sanitarnej
projektowana rura osłonowa
projektowana studnia
linia rozgraniczająca teren inwestycji
Granica terenu niezbędnego do dokonania trwałego lub czasowego zajęcia, lub ograniczenia sposobu użytkowania nieruchomości, położonych wzdłuż linii rozbiórki
Oś drogowa drogi krajowej nr 63 w m. Wysokiego gm. Nur
Granica opracowania
ROZŻÓŁKI
Ciągłość
Krawężnik
Nawierzchnia z kostki betonowej
Nawierzchnia bitumiczna
Inny obiekt
ZIELEŃ
projektowane drzewo liściaste / iglaste
projektowane drzewo z owocami
projektowane krzewy ozdobne lub osnowy iglaste
grupa zieleni ozdobnej
pojedyncze drzewo do adaptacji
krzew na pojedynczych dla zwierząt
karpa na pojedynczych dla zwierząt
grupa na pojedynczych dla zwierząt
drzewo/krzewo do usunięcia
drzewo/krzewo grupy nadmiarowe
Mała nawierzchnia małe drzewo
drzewo do wycinki
grupa zieleni do wycinki
nasyp inwestycyjny

Projektant: [illegible]
Inwestor: [illegible]
Biuro Projektowe [illegible]
Autor opracowania: [illegible]

Rozporządzenie Ministra Infrastruktury z dnia 2 września 2004 r. w sprawie szczegółowego zakresu i formy projektu budowlanego (Dz. U. z 2004 r. Nr 202, poz. 2072 z późn. zmianami). Ustawa z dnia 7 lipca 1994 r. Prawo budowlane (tekst jednolity: Dz. U. z 2013 r. poz. 1409 z późn. zmianami). Ustawa z dnia 27 marca 2003 r. o planowaniu i zagospodarowaniu przestrzennym (tekst jednolity: Dz. U. z 2012 r. poz. 647 z późn. zmianami).

PZT	Plan zagospodarowania terenu		
Funkcja	Imię i nazwisko	Nr uprawnień	Podpis
Projekt	[illegible]	[illegible]	
Data opracowania	Nr zlecenia	Skala	Arkusz
[illegible]	01/2022	1:500	1 z 1

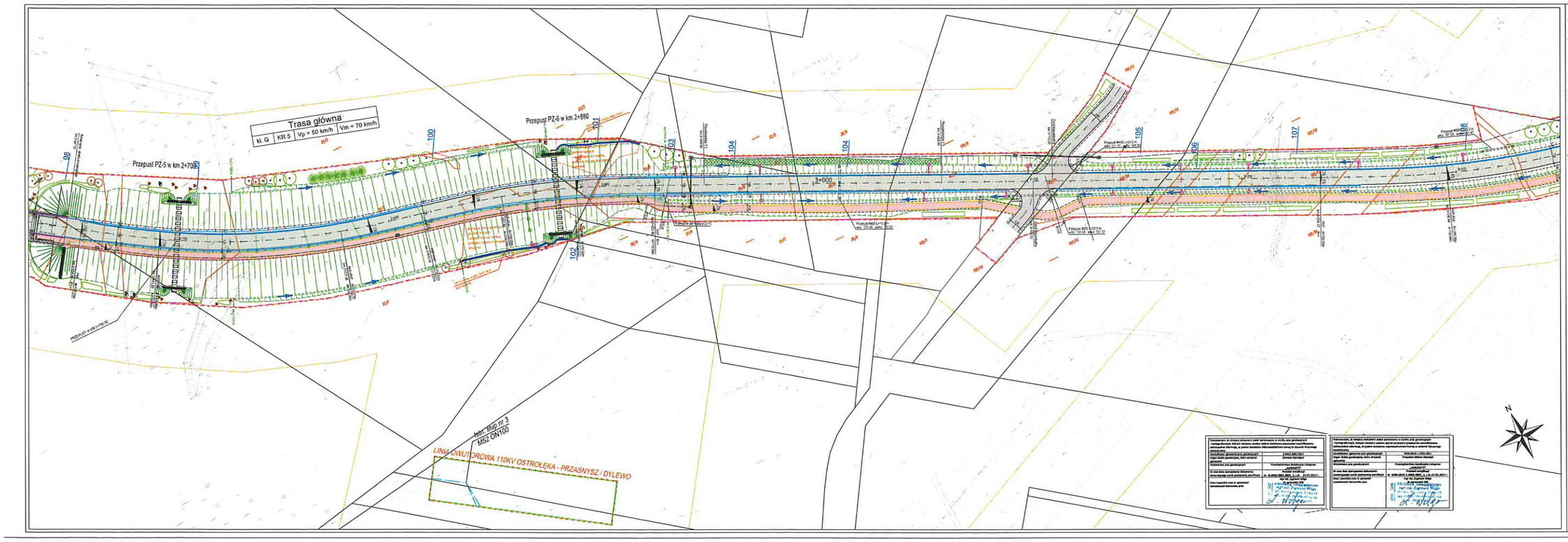

LEGENDA:

ELEMENTY PROJEKTOWANE

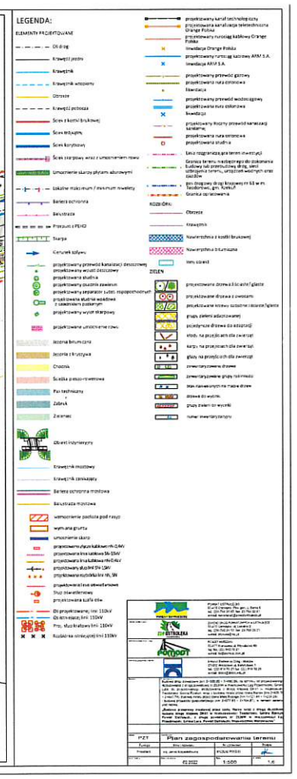

PZT	Plan zagospodarowania terenu		
Temat	Km 0+000 - Km 3+000	Km 0+000 - Km 3+000	Data
Obiekt	Dz. nr ewidencyjny	47/2, 47/3	
Nr	41-PZD	1:1000	1.A

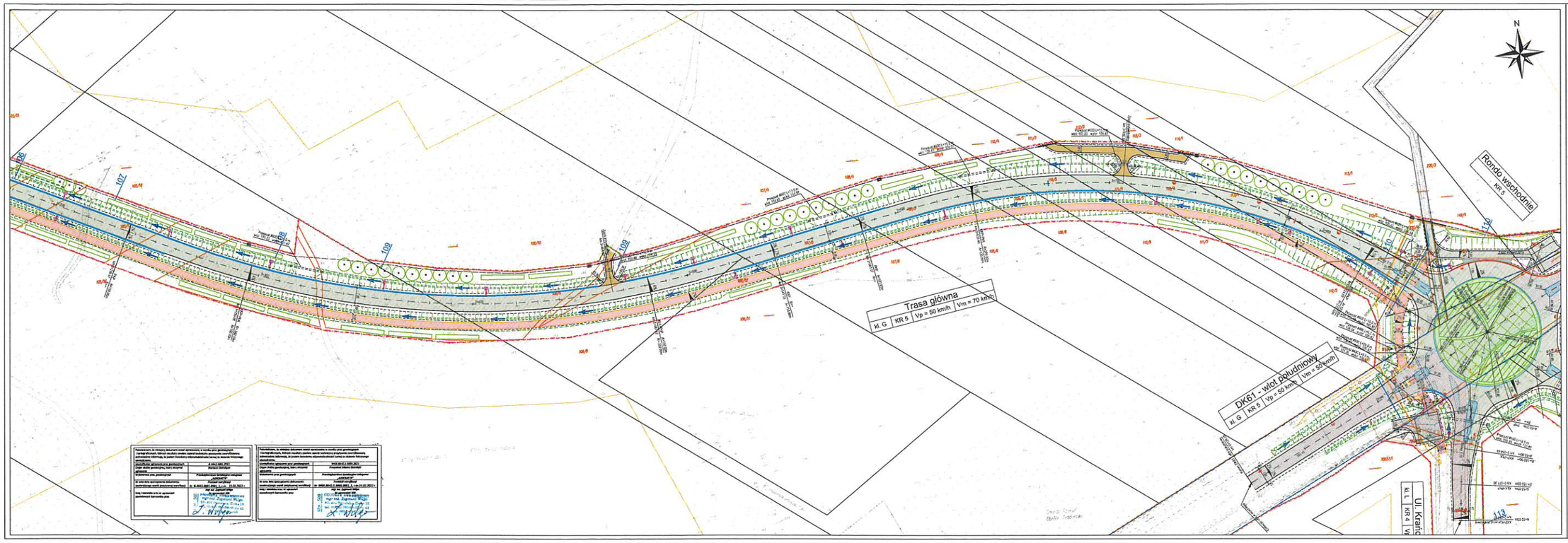

LEGENDA:

ELEMENTY PROJEKTOWANE

- Oś drogi
- Krawędź jezdni
- Krawężnik
- Krawężnik wstępny
- Obrzeże
- Krawędź zatoczki
- Ścieżka rowerowa
- Ścieżka pieszo-rowerowa
- Ścieżka pieszo-rowerowa
- Ścieżka pieszo-rowerowa z oświetleniem
- Ścieżka pieszo-rowerowa z oświetleniem
- Ścieżka pieszo-rowerowa z oświetleniem

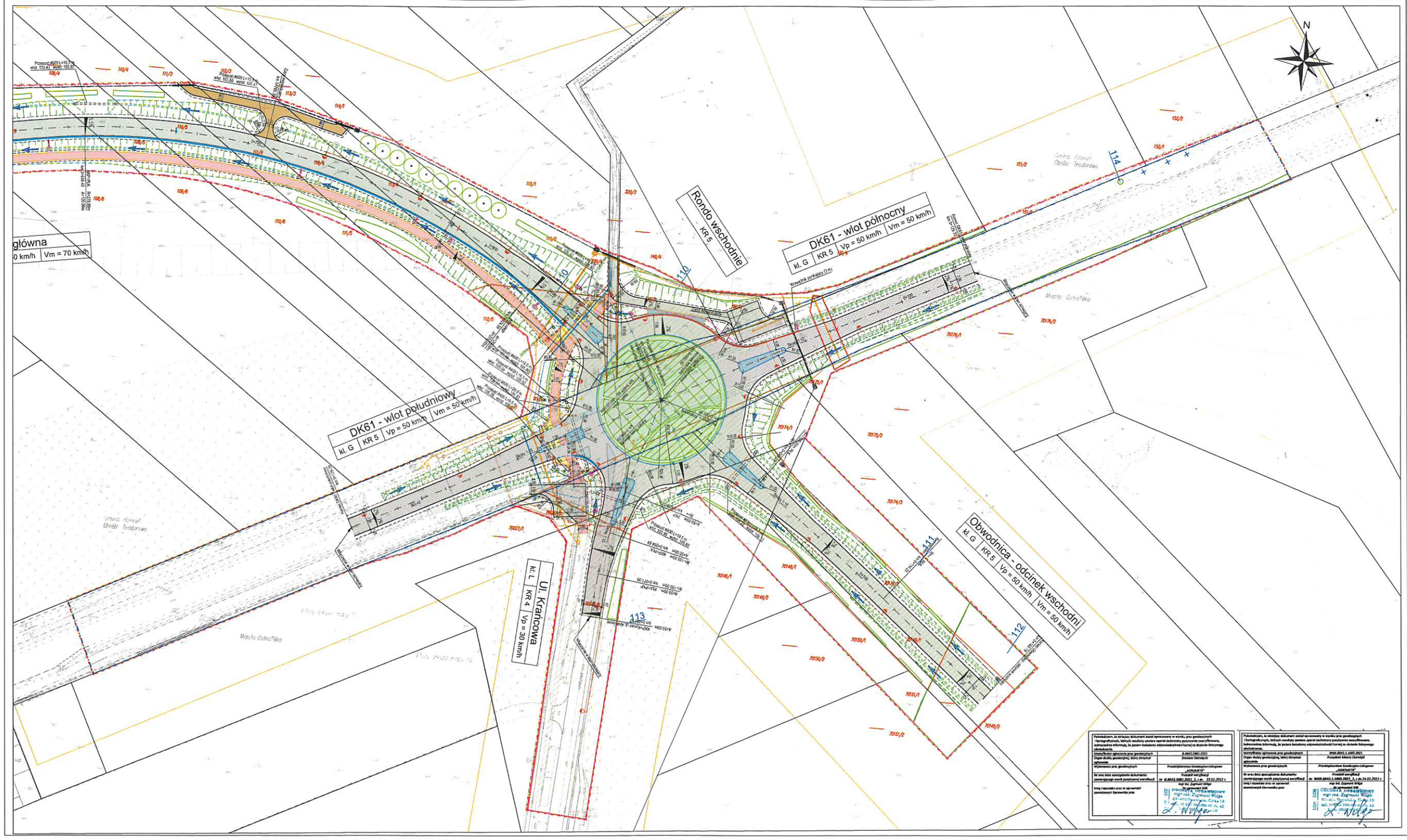

LEGENDA:

ELEMENTY PROJEKTOWANE

- Oś drogi
- Krawędź jezdni
- Krawężnik
- Krawężnik wtopiony
- Obrzeże
- Krawędź pobocza
- Ściek z kostki brukowej
- Ściek trójkątny
- Ściek korytkowy
- Ściek skarpowy wraz z umocnieniem rowu
- Umocnienie skarpy płytami ażurowymi
- Lokalne maksimum / minimum niwelety
- Bariera ochronna
- Balustrada
- Przepust z PEHD
- Skarpa
- Kierunek spływu
- projektowany przewód kanalizacji deszczowej
- projektowany wpust deszczowy
- projektowana studnia
- projektowany osadnik zawiesin
- projektowany separator substancji ropopochodnych
- projektowana studnia wpadowa z osadnikiem pionowym
- projektowany wylot skarpowy
- projektowanie umocnienie rowu
- Jezdnia bitumiczna
- Jezdnia z kruszywa
- Chodnik
- Ścieżka pieszo-rowerowa
- Pas techniczny
- Zabrak
- Zieleniec
- Obiekt inżynieryjny
- Krawężnik mostowy
- Krawężnik zamykający
- Bariera ochronna mostowa
- Balustrada mostowa
- wzmocnienie podłoża pod nasyp
- wymiana gruntu
- umocnienie skarp
- projektowany zbiór kablowy nN 0,4kV
- projektowana linia kablowa SN 15kV
- projektowana linia kablowa nN 0,4kV
- projektowany słup linii SN 15kV
- projektowana rozłącznik linii nN Sk
- projektowana linia oświetleniowa
- Słup oświetleniowy
- projektowana szafa elew.
- Oś projektowanej linii 110kV
- Oś istniejącej linii 110kV
- Proj. słup kratowy linii 110kV
- Rozbiórka istniejącej linii 110kV

- projektowany kanał technologiczny
- projektowana kanalizacja teletechniczna Orange Polska
- projektowany rurociąg kablowy Orange Polska
- likwidacja Orange Polska
- projektowany rurociąg kablowy ARM S.A.
- likwidacja ARM S.A.
- projektowany przewód gazowy
- projektowana rura osłonowa
- likwidacja
- projektowany przewód wodociągowy
- projektowana rura osłonowa
- likwidacja
- projektowany Roszny przewód kanalizacji sanitarnej
- projektowana rura osłonowa
- projektowana studnia
- Linia rozgraniczająca teren inwestycji
- Granica terenu niezbędnego do dokonania budowy lub przebudowy dróg, sieci uzbrojenia terenu, urządzeń wodnych oraz zjazdów
- pas drogowy drogi krajowej nr 53 w m. Teodorowo, gm. Rzekuń
- Granica opracowania

KSZTŁT GRAI

- Obrzeże
- Krawężnik
- Nawierzchnia z kostki brukowej
- Nawierzchnia bitumiczna
- Inny obiekt

ZIELEŃ

- projektowane drzewa liściaste/iglaste
- projektowane drzewa z owocami
- projektowane krzewy ozdobne liściaste/iglaste
- grupy zieleni adaptowanej
- pielęgnacja drzewa do adaptacji
- kłody na przejściach dla zwierząt
- karpy na przejściach dla zwierząt
- głazy na przejściach dla zwierząt
- inwentaryzowane drzewa
- inwentaryzowane grupy roślinności
- brak nanesionych na mapie drzew
- drzewa do wycinki
- grupy zieleni do wycinki
- numer inwentaryzacyjny

Projektantem, w imieniu dokument został opracowany w wyniku prac geodezyjnych i kartograficznych, których rezultaty zawiera operat techniczny posiadający aktualność, zakreślenia informacji, że jestem świadomy odpowiedzialności karnej za złożenie fałszywego oświadczenia.

Identyfikacja sprawozdania prac geodezyjnych	G.6642.1681.2022
Organ służby geodezyjnej, który otrzymał sprawozdanie	Starosta Ostrołęcki
Wykonawca prac geodezyjnych	Przedsiębiorstwo Geodezyjno-Usługowe „GEOMATA" Paweł Wróblewski
Nr oraz data upoważnienia dokumentu stwierdzającego wpis pozytywnej weryfikacji	Nr G.6642.1681.2022, L.z.dn. 23.02.2022 r.
Imię i nazwisko oraz nr uprawnień zawodowych kierownika prac	mgr inż. Zygmunt Wilgos Nr ewid. 1-0-0-0