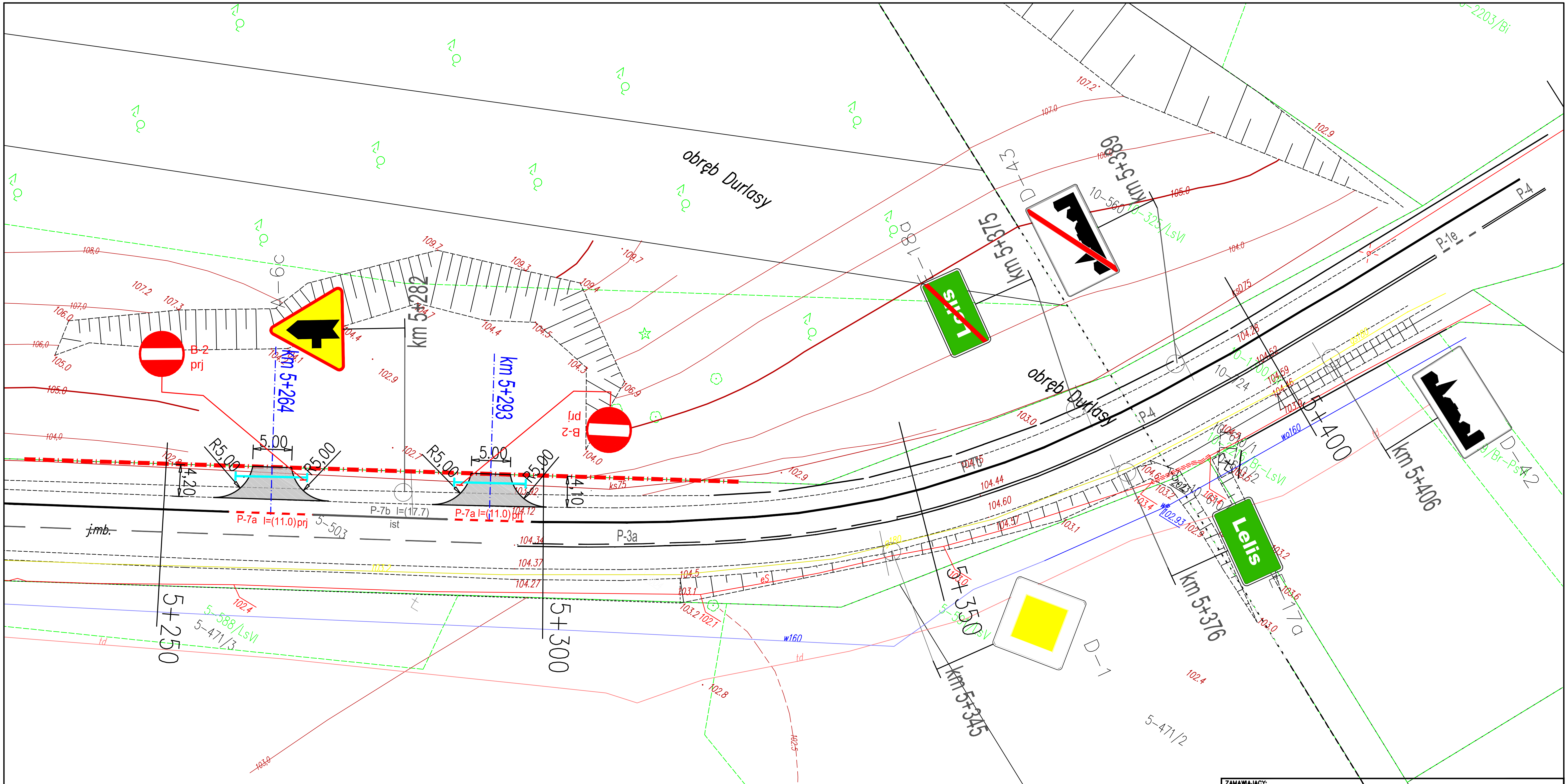

Oznakowanie pionowe

Data modyfikacji: 06.10.2020 (09:30:59)

Nazwa	Stan	Wielkość	Opis	Szt.
B–2	Projektowane	Średnie	Zakaz wjazdu	2

Konstrukcje

Data modyfikacji: 06.10.2020 (09:30:59)

Nazwa	Szt.
Słupek	2

Oznakowanie poziome

Data modyfikacji: 06.10.2020 (09:30:59)

Nazwa	Stan	Dł./Pow/Szt.	Pow. mal.
P–7a	Projektowane	22	2,70

LEGENDA:

A–4 - istniejące oznakowanie pionowe

P–6 - istniejące oznakowanie poziome

B-2 PRJ - projektowane oznakowanie pionowe

P-7a l=(9.0) prj - projektowane oznakowanie poziome

- przebudowa zjazdów

- przebudowa przepustów fi 50 cm

ZAMAWIAJĄCY:	URZĄD GMINY LELIS ul. Szkolna 39; 07-402 Lelis	
NAZWA PROJEKTU:	BUDOWA CENTRUM REKREACYJNO-EDUKACYJNEGO GMINY LELIS	
TYTUŁ RYSUNKU:	PROJEKT STAŁEJ ORGANIZACJI RUCHU	
NR DZIAŁKI: 266 obręb Durlasy	BRANŻA: DROGOWA	FAZA OPRACOWANIA: UZG
JEDNOSTKA PROJEKTOWA:	ARAMIX BIURO PROJEKTOWE NIP 823 119 31 15, REGON 712354712 ul. Grunwaldzka 3 lok.50, 08-300 Sokołów Podlaski tel. (+48) 025 787 77 99 tel. kom. 604 076 109	

ZESPÓŁ AUTORSKI:	BRANŻA:	NR UPRAWNIEŃ:	PODPIS:
mgr inż. TOMASZ MIKOŁAJUK	DROGOWA	LUB/0017/POOD/12	

DATA:	SKALA:	FORMAT:	NR RYSUNKU:
2020.10	1:500	297x1100	R.06