PROJEKT BUDOWY PRZYŁĄCZA KANALIZACJI SANITARNEJ - PROJEKT ZAGOSPODAROWANIA TERENU SKALA 1:500

LELIS

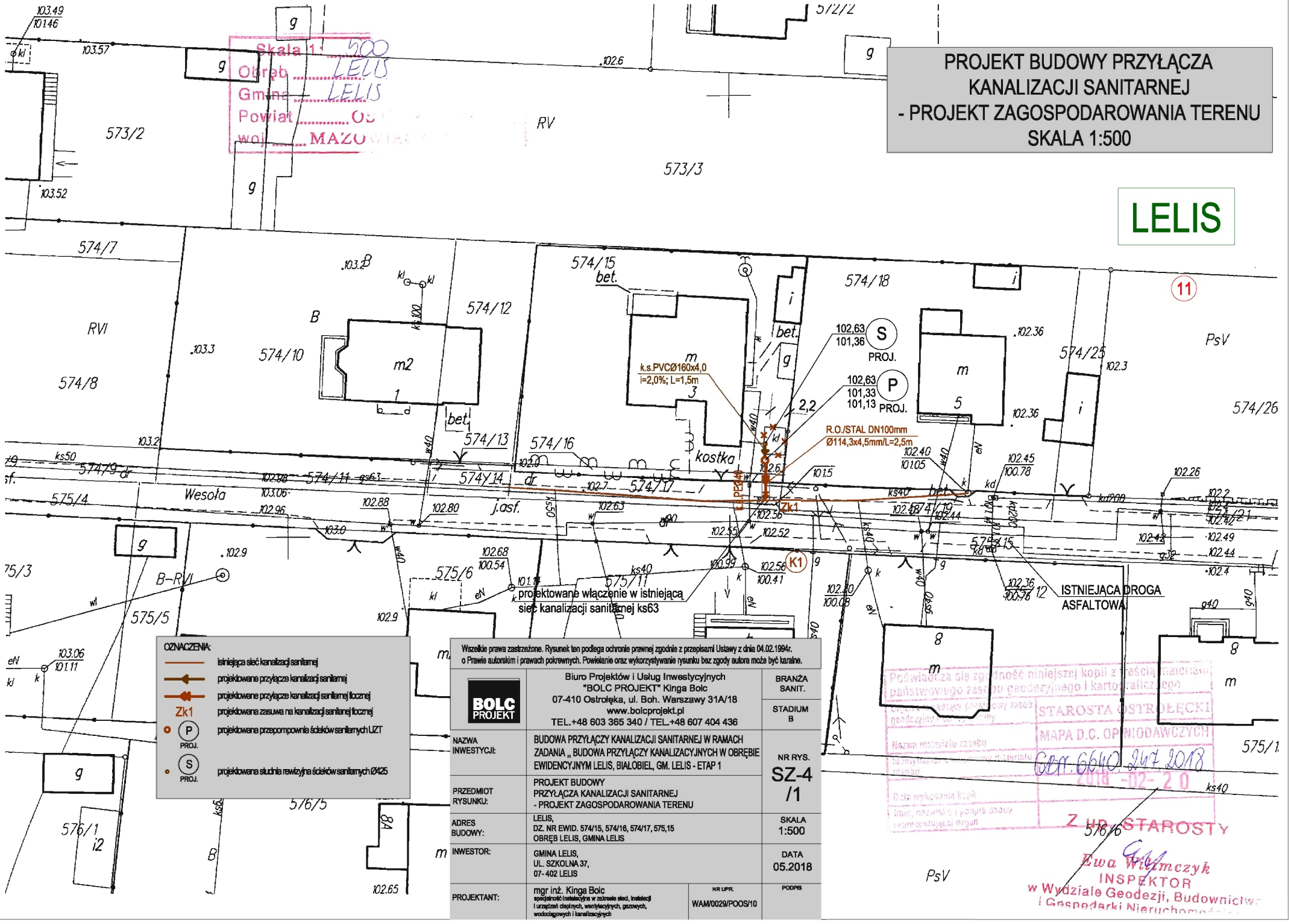

OZNACZENIA:

- istniejąca sieć kanalizacji sanitarnej
- projektowane przyłącze kanalizacji sanitarnej
- projektowane przyłącze kanalizacji sanitarnej tłocznej
- Zk1 projektowana zasuwa na kanalizacji sanitarnej tłocznej
- P PROJ. projektowana przepompownia ścieków sanitarnych UZT
- S PROJ. projektowana studnia rewizyjna ścieków sanitarnych Ø425

Wszelkie prawa zastrzeżone. Rysunek ten podlega ochronie prawnej zgodnie z przepisami Ustawy z dnia 04.02.1994r. o Prawie autorskim i prawach pokrewnych. Powielanie oraz wykorzystywanie rysunku bez zgody autora może być karalne.

BOLC PROJEKT

Biuro Projektów i Usług Inwestycyjnych
"BOLC PROJEKT" Kinga Bolc
07-410 Ostrołęka, ul. Boh. Warszawy 31A/18
www.bolcprojekt.pl
TEL.+48 603 365 340 / TEL.+48 607 404 436

BRANŻA SANIT.		
STADIUM B		
NAZWA INWESTYCJI:	BUDOWA PRZYŁĄCZY KANALIZACJI SANITARNEJ W RAMACH ZADANIA „ BUDOWA PRZYŁĄCZY KANALIZACYJNYCH W OBRĘBIE EWIDENCYJNYM LELIS, BIAŁOBIEL, GM. LELIS - ETAP 1	NR RYS. SZ-4 /1
PRZEDMIOT RYSUNKU:	PROJEKT BUDOWY PRZYŁĄCZA KANALIZACJI SANITARNEJ - PROJEKT ZAGOSPODAROWANIA TERENU	
ADRES BUDOWY:	LELIS, DZ. NR EWID. 574/15, 574/16, 574/17, 575,15 OBRĘB LELIS, GMINA LELIS	SKALA 1:500
INWESTOR:	GMINA LELIS, UL. SZKOLNA 37, 07- 402 LELIS	DATA 05.2018
PROJEKTANT:	mgr inż. Kinga Bolc specjalność instalacyjna w zakresie sieci, instalacji i urządzeń cieplnych, wentylacyjnych, gazowych, wodociągowych i kanalizacyjnych	NR UPR. WAM/0029/POOS/10
PODPIS		

Poświadcza się zgodność niniejszej kopii z treścią materiału państwowego zasobu geodezyjnego i kartograficznego
Organ prowadzący państwowy zasób geodezyjny i kartograficzny STAROSTA OSTROŁĘCKI
Nazwa materiału zasobu MAPA D.C. OPINIODAWCZYCH
Identyfikator ewidencyjny materiału zasobu GBR.6640.247.2018
Data wykonania kopii 2018-02-20
Imię, nazwisko i podpis osoby reprezentującej organ
Z up. STAROSTY
Ewa Wilimczyk
INSPEKTOR
w Wydziale Geodezji, Budownictwa i Gospodarki Nieruchomościami